貸工場 47.87坪

ＪＲ横浜線
「橋本」駅バス10分停歩4分

所 在 地／相模原市中央区田名3267-1　交通／国道129号線2km
建物面積／158.24㎡　契約期間／2年
構　　造／重量鉄骨造平屋建一部2階建スレート葺
用途地域／工業地域　道路／県道10m面す
設　　備／電気・水道・トイレ　現況／空　引渡／即

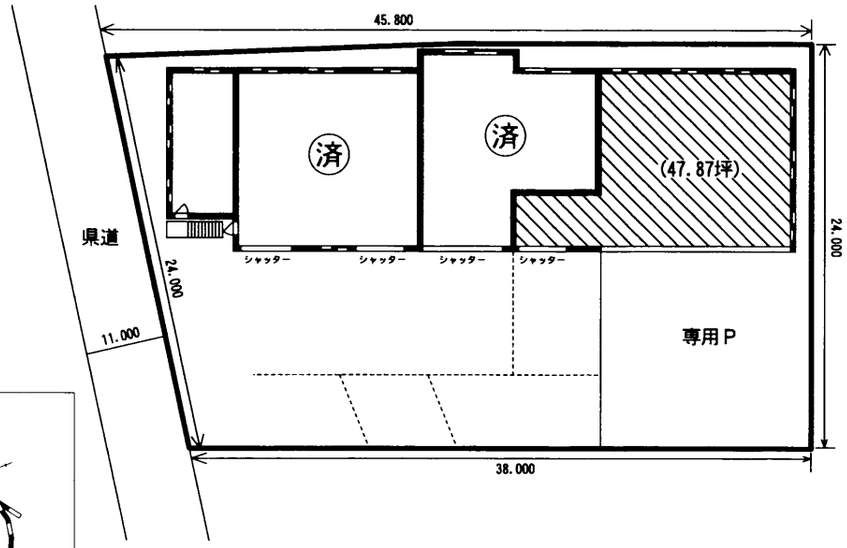

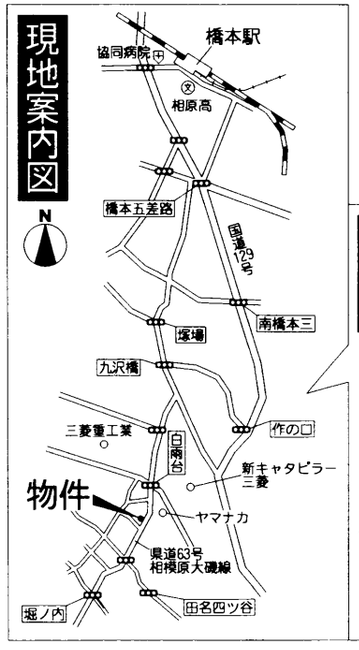

☆駐車スペース広し

賃料
190,000円
敷金4ヵ月
礼金1ヵ月

貸工場・貸倉庫

ＪＲ横浜線
「橋本」駅バス10分停歩3分

所 在 地／相模原市中央区田名3143-6他　構造／鉄骨造平屋建3棟
設　　備／電気・水道・トイレ（104号室・事務所）
用途地域／工業地域　契約期間／2年

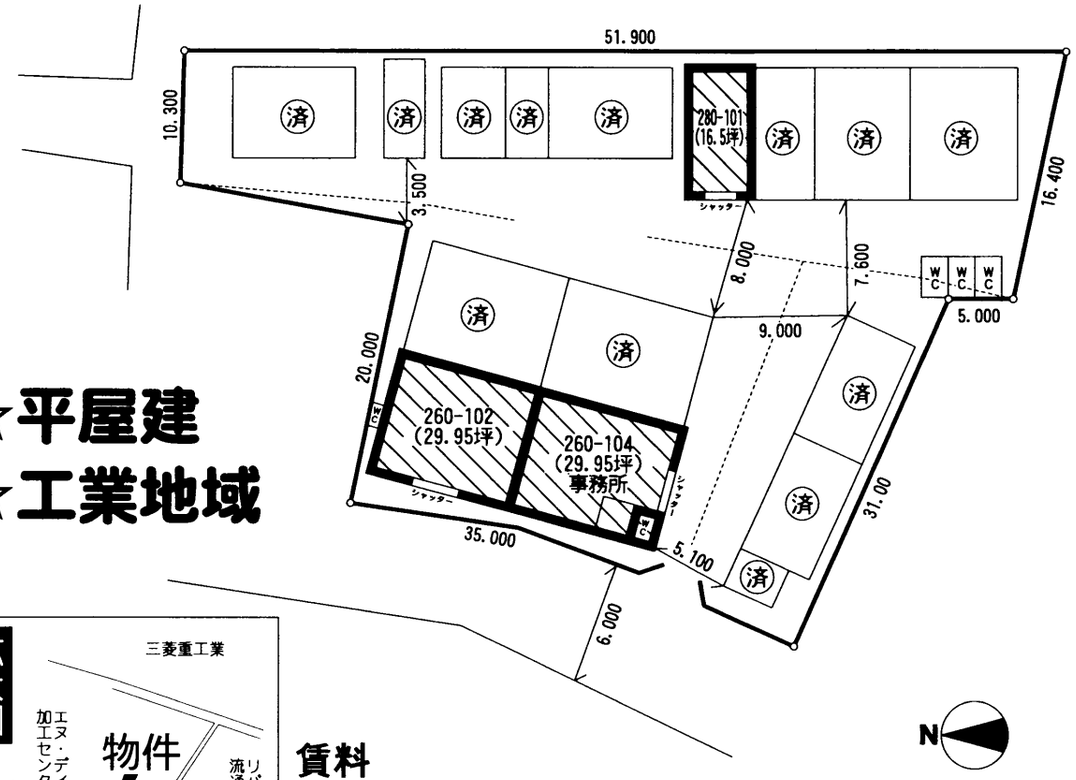

☆平屋建
☆工業地域

賃料
260-102号
（入居日7月下旬）
120,000円
260-104号
（入居日7月下旬）
120,000円
280-101号
（入居日7月1日）
82,500円

敷　金：4ヵ月
礼　金：1ヵ月
更新料：新賃料の0.5ヵ月分

アットホーム・ファクトシート（不動産情報流通システム専用物件資料）　図面コード：2100507　物件番号 1 5 4 5 0 5 7 2 − 1

神奈川県知事免許(3)第22969号
actio 株式会社アクティオ
〒252-0143　神奈川県相模原市緑区橋本3-19-17
☎042(775)7801(代)
FAX 042(775)7806
アクティオHP　http://www.actio-net.co.jp
E-mail:eigyo@actio-net.co.jp

客付会社様へ

手数料					
手数料負担の割合	貸主	%	借主	100%
手数料配分の割合	元付	%	客付	100%

■取引態様：専任媒介
■情報公開日：22.5.11

物件所在
神
横浜線
橋本