

貸店舗

J R 横浜線
橋本駅

賃料

94,500円

敷金2ヵ月・礼金1ヵ月

64.035㎡

バス18分バス停榎戸停歩2分

< 大島野崎店舗 (102) >

(店舗村住宅)

- ★スケルトン渡し
- ★飲食可、居酒屋向き
- ★駐車スペースあり (小型車に限る)
- ★浴室追炊き可!

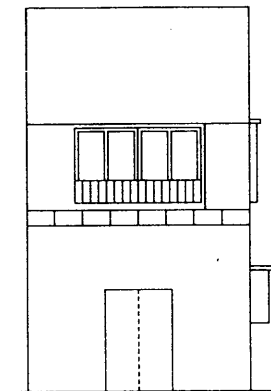
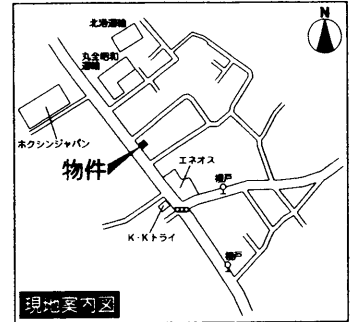

正面図



1F

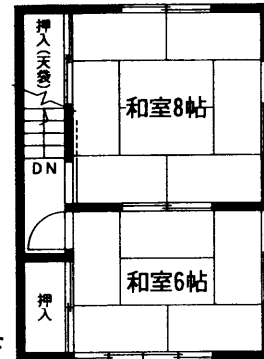

2F

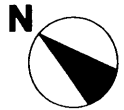

所在地:相模原市大島3047-4

築年月:1979年6月

現況:空き家

駐車場:敷地内に有 (小型車に限る)

備考:

構造・規模:木造2階建1・2階の一部

契約期間:2年

引渡日:即

保険等加入:要 別途ご案内

- | | | | |
|-------------------------------|--------------------------------------------|----------------------------------------|-----------------------------------------|
| <input type="checkbox"/> 都市ガス | <input checked="" type="checkbox"/> プロパンガス | <input type="checkbox"/> エレベーター | <input type="checkbox"/> エアコン |
| <input type="checkbox"/> 冷房 | <input type="checkbox"/> 暖房 | <input checked="" type="checkbox"/> 給湯 | <input checked="" type="checkbox"/> トイレ |
| <input type="checkbox"/> BS端子 | <input type="checkbox"/> CATV | <input type="checkbox"/> 有線放送 | |



物件番号 15316055-5

神奈川県知事免許(3)第22969号

actio 株式会社 アクティオ

〒229-1103 神奈川県相模原市橋本3-19-17

TEL042(775)7801(代) FAX042(775)7806

アクティオHP <http://www.actio-net.co.jp> E-mail: eigyo@actio-net.co.jp

■取引態様:専任媒介 ■手数料

手数料	割合	主	%	償	100	%	手数料	元	客	100	%
負担				分			配				

客付会社様へ

■情報公開日:21.10.26